



UNIONE EUROPEA

FONDI
STRUTTURALI
EUROPEI

pon
2014-2020



Ministero dell'Istruzione, dell'Università e della Ricerca
Dipartimento per la Programmazione
Direzione Generale per interventi in materia di edilizia
scolastica, per la gestione dei fondi strutturali per
l'istruzione e per l'innovazione digitale
Ufficio IV

PER LA SCUOLA - COMPETENZE E AMBIENTI PER L'APPRENDIMENTO (FSE-FESR)



IPSSEO A - "R.A. COSTAGGINI"-RIETI
Prot. 0003160 del 18/02/2019
04-05 (Uscita)



Ministero dell'Istruzione
dell'Università e della Ricerca

UFFICIO SCOLASTICO REGIONALE PER IL LAZIO

Istituto Professionale di Stato per l'Enogastronomia e l'Ospitalità Alberghiera
"Ranieri Antonelli Costaggini"

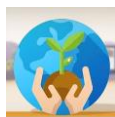

Albo

OGGETTO: **Nomina Esperto**

Fondi Strutturali Europei – Programma Operativo Nazionale “Per la scuola, competenze e ambienti per l'apprendimento” 2014-2020. Avviso Prot. AOODGEFID/3340 del 23/03/2017 “**Potenziamento delle competenze di cittadinanza globale**”. Asse I – Istruzione – Fondo Sociale Europeo (FSE). Obiettivo Specifico 10.2 Miglioramento delle competenze chiave degli allievi - Azione 10.2.5 **Azioni volte allo sviluppo delle competenze trasversali** Sottoazione 10.2.5.A **Competenze trasversali**.

Autorizzazione progetto codice 10.2.5A-FSEPON-LA-2018-301

CUP H17I17000840007

IL DIRIGENTE SCOLASTICO

Visto il PON -Programma Operativo Nazionale 2014IT05M2OP001 “Per la scuola –competenze e ambienti per l'apprendimento” approvato con Decisione C (2014) n. 9952, del 17 dicembre 2014 della Commissione Europea;

Visto l'Avviso MIUR Prot. AOODGEFID/3340 del 23/03/2017 per la presentazione delle proposte relative al “**Potenziamento delle competenze di cittadinanza globale**”. Asse I – Istruzione – Fondo Sociale Europeo (FSE). Obiettivo Specifico 10.2 Miglioramento delle competenze chiave degli allievi - Azione 10.2.5 Azioni volte allo sviluppo delle competenze trasversali Sottoazione 10.2.5.A Competenze trasversali.

Vista la graduatoria approvata con provvedimento del Dirigente dell'Autorità di Gestione prot. AOODGEFID\19600 del 14 giugno 2018;

Vista la nota MIUR - Autorità di gestione prot. AOODGEFID-23577 del 23/07/2018 che rappresenta la formale autorizzazione del progetto e impegno di spesa;

Vista la propria Determina prot. 17192 del 10/12/2018 per l'avvio delle procedure di selezione delle seguenti figure: ESPERTI, TUTOR e FIGURA AGGIUNTIVA da impiegare nella realizzazione dei singoli moduli del progetto codice 10.2.5A-FSEPON-LA-2018-301;

Visto l'Avviso prot. 17243 del 11/12/2018 per la selezione delle figure di cui alla determina suddetta rivolto al Personale interno in servizio presso l'IPSSEO A “Costaggini” e al personale esterno;

Viste le candidature pervenute;

Visto il verbale della Commissione nominata per la valutazione delle candidature e considerata la regolarità degli atti;

Viste le graduatorie provvisorie pubblicate con decreto prot. 543 del 11/01/2019;

Sedi scolastiche e convittuali

Sede Centrale Istituto: Via dei Salici, 62 – 02100 Rieti

Centralino: 0746 201113

Succursale: Via Salaria, 1 – 02100 Rieti

Convitto: Via Salaria per Roma, – 02100 Rieti

Tel 0746- 296862

www.alberghierorietai.it

rirh010007@istruzione.it

rirh010007@pec.istruzione.it

C.F. 80008130579



UNIONE EUROPEA

FONDI
STRUTTURALI
EUROPEI

pon
2014-2020



Ministero dell'Istruzione, dell'Università e della Ricerca
Dipartimento per la Programmazione
Direzione Generale per interventi in materia di edilizia
scolastica, per la gestione dei fondi strutturali per
l'istruzione e per l'innovazione digitale
Ufficio IV

PER LA SCUOLA - COMPETENZE E AMBIENTI PER L'APPRENDIMENTO (FSE-FESR)



Ministero dell'Istruzione
dell'Università e della Ricerca

UFFICIO SCOLASTICO REGIONALE PER IL LAZIO

Istituto Professionale di Stato per l'Enogastronomia e l'Ospitalità Alberghiera
"Ranieri Antonelli Costaggini"

Viste le graduatorie definitive pubblicate con decreto n. 1567 del 28/01/2019;

NOMINA

La Prof.ssa **PIPERNO ISABELLA**, in servizio presso Istituto, quale **ESPERTO** dei moduli:

1. SPRECHI ALIMENTARI

In relazione all'attuazione del Modulo, l'**esperto**:

- Prende atto, insieme al tutor del percorso formativo di riferimento e prima dell'inizio delle attività, del piano di lavoro (dal quale si evidenziano finalità, competenze attese, strategie metodologiche, attività, contenuti ed eventuali materiali prodotti) elaborato in sede di progettazione e coerente con gli obiettivi dell'avviso PON in oggetto;
- Si impegna a realizzare il piano di lavoro suddetto;
- Partecipa ad eventuali incontri propedeutici alla realizzazione delle attività;
- Svolge l'incarico secondo un calendario predisposto;
- Predisporre, con la collaborazione dei tutor, gli strumenti di verifica e valutazione per la rilevazione delle competenze in ingresso, in itinere e finali;
- Prepara le lezioni e fornisce ai corsisti eventuali schede di lavoro e/o materiale di approfondimento e quant'altro attinente alle finalità didattiche del singolo percorso formativo;
- Documenta, insieme al tutor, le attività di ogni percorso per "tracciare" l'iter del processo attivato;
- Elabora una relazione finale, con la collaborazione dei tutor;
- Documenta l'attività formativa inserendo i materiali richiesti nella piattaforma informatica.
- Durante lo svolgimento del proprio incarico l'Esperto è tenuto a rispettare le regole che ordinariamente valgono per il personale interno operante nella Scuola profilo professionale docente

Condizioni contrattuali e finanziarie.

Il compenso orario omnicomprensivo è stabilito in € **70,00 lordo stato**, per **n. 30 ore** al massimo per ogni modulo. In relazione agli aspetti fiscali, previdenziali e assistenziali, il predetto compenso, in quanto corrisposto a docente

Sedi scolastiche e convittuali

Sede Centrale Istituto: Via dei Salici, 62 – 02100 Rieti
Centralino: 0746 201113
Succursale: Via Salaria, 1 – 02100 Rieti
Convitto: Via Salaria per Roma, – 02100 Rieti
Tel 0746- 296862

www.alberghierorietai.it
rirh010007@istruzione.it
rirh010007@pec.istruzione.it
C.F. 80008130579



UNIONE EUROPEA

FONDI
STRUTTURALI
EUROPEI

pon
2014-2020



Ministero dell'Istruzione, dell'Università e della Ricerca
Dipartimento per la Programmazione
Direzione Generale per interventi in materia di edilizia
scolastica, per la gestione dei fondi strutturali per
l'istruzione e per l'innovazione digitale
Ufficio IV

PER LA SCUOLA - COMPETENZE E AMBIENTI PER L'APPRENDIMENTO (FSE-FESR)



Ministero dell'Istruzione
dell'Università e della Ricerca

UFFICIO SCOLASTICO REGIONALE PER IL LAZIO

Istituto Professionale di Stato per l'Enogastronomia e l'Ospitalità Alberghiera
"Ranieri Antonelli Costaggini"

interno, è soggetto alla medesima disciplina dei compensi erogati come corrispettivo di prestazioni aggiuntive all'orario di servizio al personale interno all'istituzione scolastica.

La misura del compenso sarà determinata dall'attività effettivamente svolta (ore effettivamente prestate) e non potrà superare i limiti imposti dalla normativa vigente. Il numero di ore effettivamente prestate si desumeranno da appositi registri/verbali debitamente compilati e firmati, che la figura aggiuntiva presenterà al termine della propria attività.

La liquidazione del compenso previsto avverrà a conclusione delle attività e a seguito dell'effettiva erogazione del finanziamento assegnato a questa Istituzione Scolastica. Non sono previsti rimborsi per trasferte e spostamenti.

Con il presente decreto si adotta la clausola risolutiva espressa che autorizza l'amministrazione scolastica a recedere in tutto o in parte dalle disposizioni del presente atto con il mutare dell'interesse pubblico che ne ha determinato il finanziamento.

Trattamento dei dati personali

Ai sensi e per gli effetti dell'articolo 13 del decreto legislativo n. 196 del 2003 i dati personali forniti dalla docente saranno oggetto di trattamento finalizzato ad adempimenti connessi all'espletamento della procedura selettiva. Tali dati potranno essere comunicati, per le medesime esclusive finalità, a soggetti cui sia riconosciuta, da disposizioni di legge, la facoltà di accedervi.

Controversie

Per ogni controversia che dovesse sorgere nell'applicazione del presente atto il foro competente è quello di Rieti.

Rinvio alla Normativa

Per tutto quanto non indicato specificamente dal presente decreto, si fa espresso riferimento a quanto previsto in materia, in quanto compatibile, dalla vigente normativa nazionale. Le norme e le disposizioni contenute nel presente atto hanno, a tutti gli effetti, valore di norma regolamentare e contrattuale.

Pubblicità

Il presente decreto è pubblicato sul sito internet di questa Istituzione scolastica www.alberghierorietai.it in Amministrazione Trasparente

Il Dirigente Scolastico
Alessandra Onofri*

** Documento informatico firmato digitalmente ai sensi del D.Lgs 82/2005 s.m.i. e norme collegate, il quale sostituisce il documento cartaceo e la firma autografa*

Sedi scolastiche e convittuali

Sede Centrale Istituto: Via dei Salici, 62 – 02100 Rieti
Centralino: 0746 201113
Succursale: Via Salaria, 1 – 02100 Rieti
Convitto: Via Salaria per Roma, – 02100 Rieti
Tel 0746- 296862

www.alberghierorietai.it
rirh010007@istruzione.it
rirh010007@pec.istruzione.it
C.F. 80008130579